

OPINIÓN



Red natura 2000, una oportunidad perdida

Luis Fernando Villanueva

Red Natura 2000 es una red destinada a garantizar el mantenimiento, o en su caso, el restablecimiento, en un estado de conservación favorable de los tipos de hábitats naturales y de los hábitats de las especies de que se trate en su área de distribución natural.

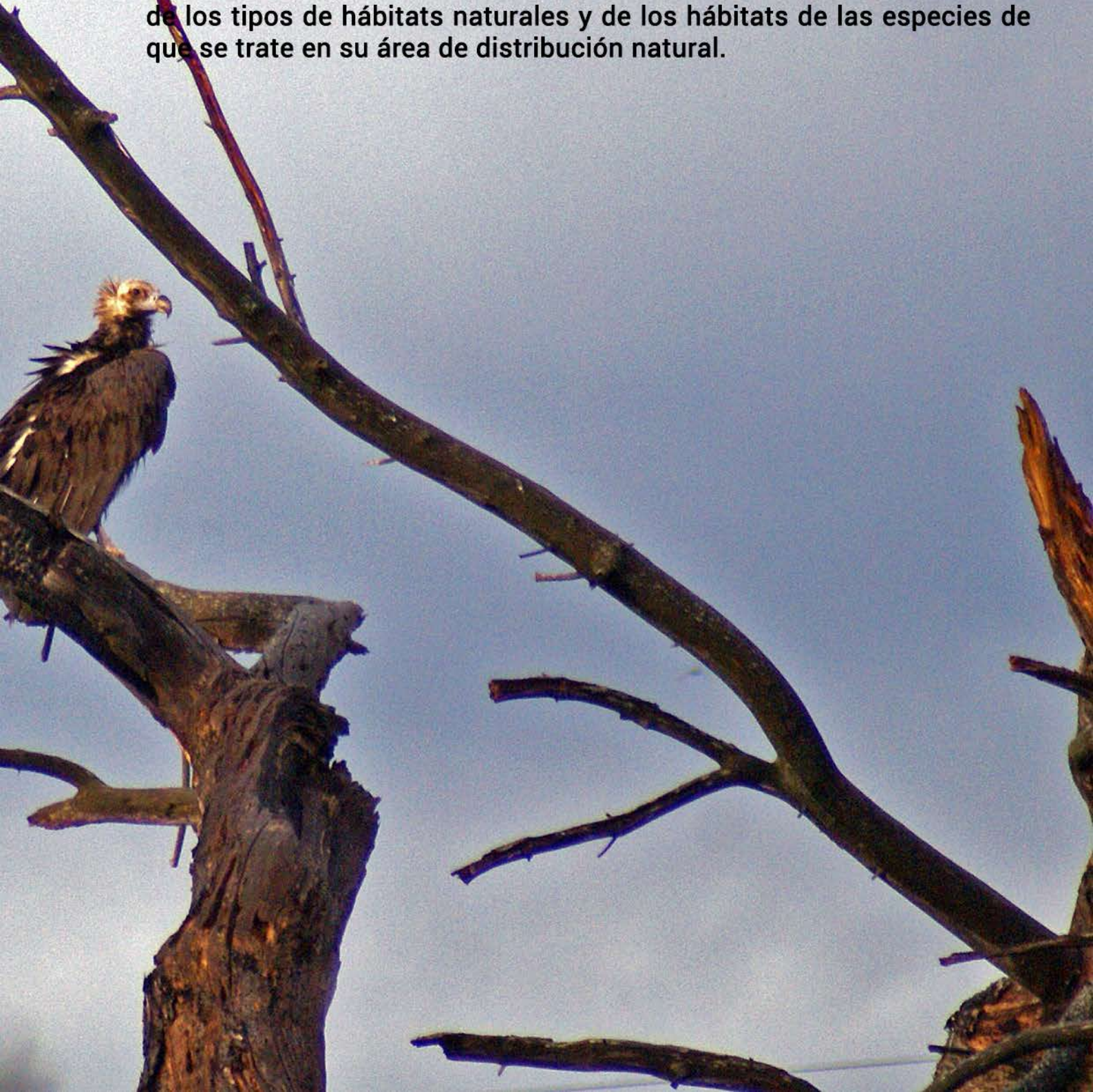

Es decir, la finalidad con la que surgió esta red ecológica fue asegurar la supervivencia a largo plazo de las especies y los hábitats más amenazados de Europa, con el objeto de detener la pérdida de biodiversidad ocasionada por el impacto adverso de las actividades humanas.

Por lo tanto forman parte de la Red Natura 2000:

- **Las Zonas de protección especiales (ZEPA)** designadas de conformidad con la Directiva de Aves silvestres.
- **Los Lugares de Importancia Comunitaria (LIC)**, que pasarán posteriormente a tener la denominación de **Zona de Especial Conservación (ZEC)**.





COTO PRIVADO DE CAZA

SG 10.392 P

Esta Red está formada actualmente en España por 2.600 espacios que comprenden en conjunto una superficie total de más de 147.000 km², lo que representa aproximadamente un 27% del territorio español.

Actualmente se están desarrollando en España, cada Comunidad Autónoma, los Planes de Gestión de cada uno de estos espacios (LICs y ZEPAs). Precisamente cuando un LIC tiene su plan de gestión aprobado, es decir cuando se han desarrollado las medidas de conservación especiales, pasa a denominarse ZECs,



En el año 2006 se delimitaron todos estos espacios y desde la Comisión se dio un plazo de seis años para el desarrollo de los planes de gestión, por lo que España lleva dos años de retraso. Parece que el último compromiso es tener todos estos planes aprobados para final del presente año 2014, lo que implicará un proceso de participación pública, hecho que el gobierno presente en el año 2006 se saltó al delimitar la Red Natura 2000 sin que ningún propietario conociera este hecho.

Pero después de esta batería de datos y definiciones, hay que analizar cómo va a influir estos espacios en la actividad cinegética o en cualquier tipo de gestión que se desarrolle en el medio natural.



Cuando se empezó a desarrollar la Red Natura se “vendió” a los propietarios de terrenos incluidos en este espacio que la Unión Europea pondría cantidades ingentes de dinero para la gestión de estos espacios, y que el mantenimiento del modelo de conservación en esa finca recibiría importantes ayudas a tal efecto, recuerdo estar presente en decenas y decenas de foros, congresos y charlas donde desde los ecologistas hasta la propia administración exponía las bonanzas de la red.





Pero han pasado 8 años y, lamentablemente no existe una línea para financiar la Red Natura 2000. Desde la Unión Europea se dice que se ha optado por una financiación integradora desde los diferentes programas europeos de financiación, como pueden ser el FEADER, FEDER, FEP o LIFE. Pero en realidad lo que esto quiere decir es que no se pondrá encima de la mesa un solo euro de forma directa para la gestión de la Red Natura 2000, sino que con líneas de ayuda ya existentes podrían tener prioridad terrenos que estén incluidos en esta red. Todo un fracaso.

- LIC
- ZEPA
- LIC y ZEPA

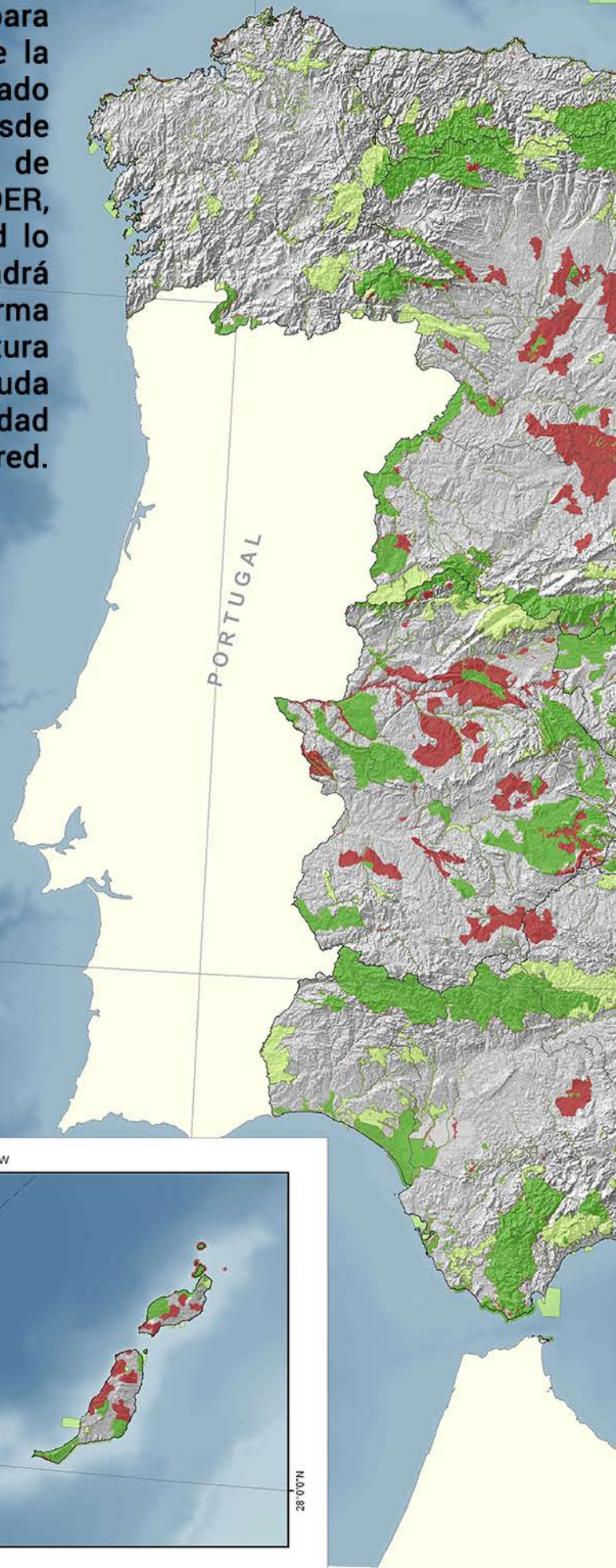
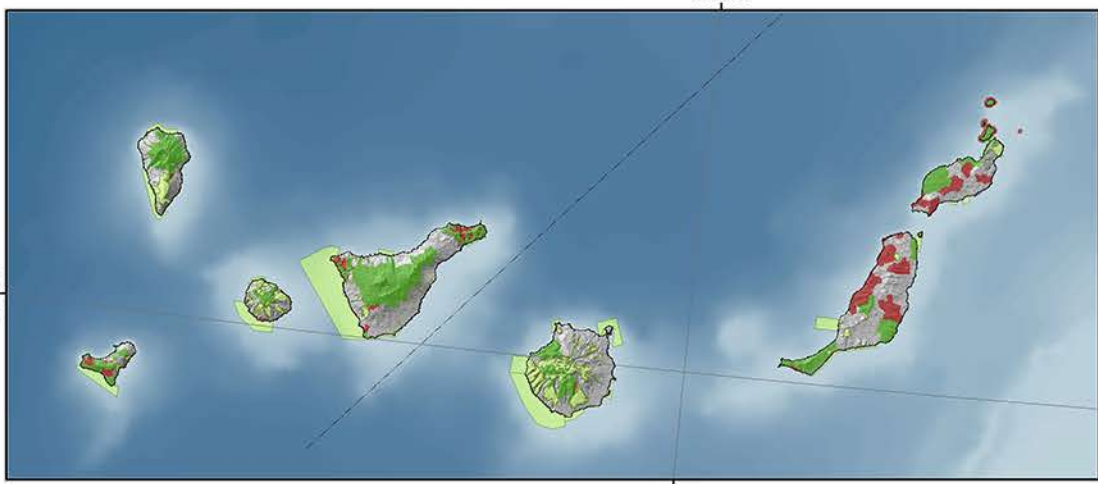

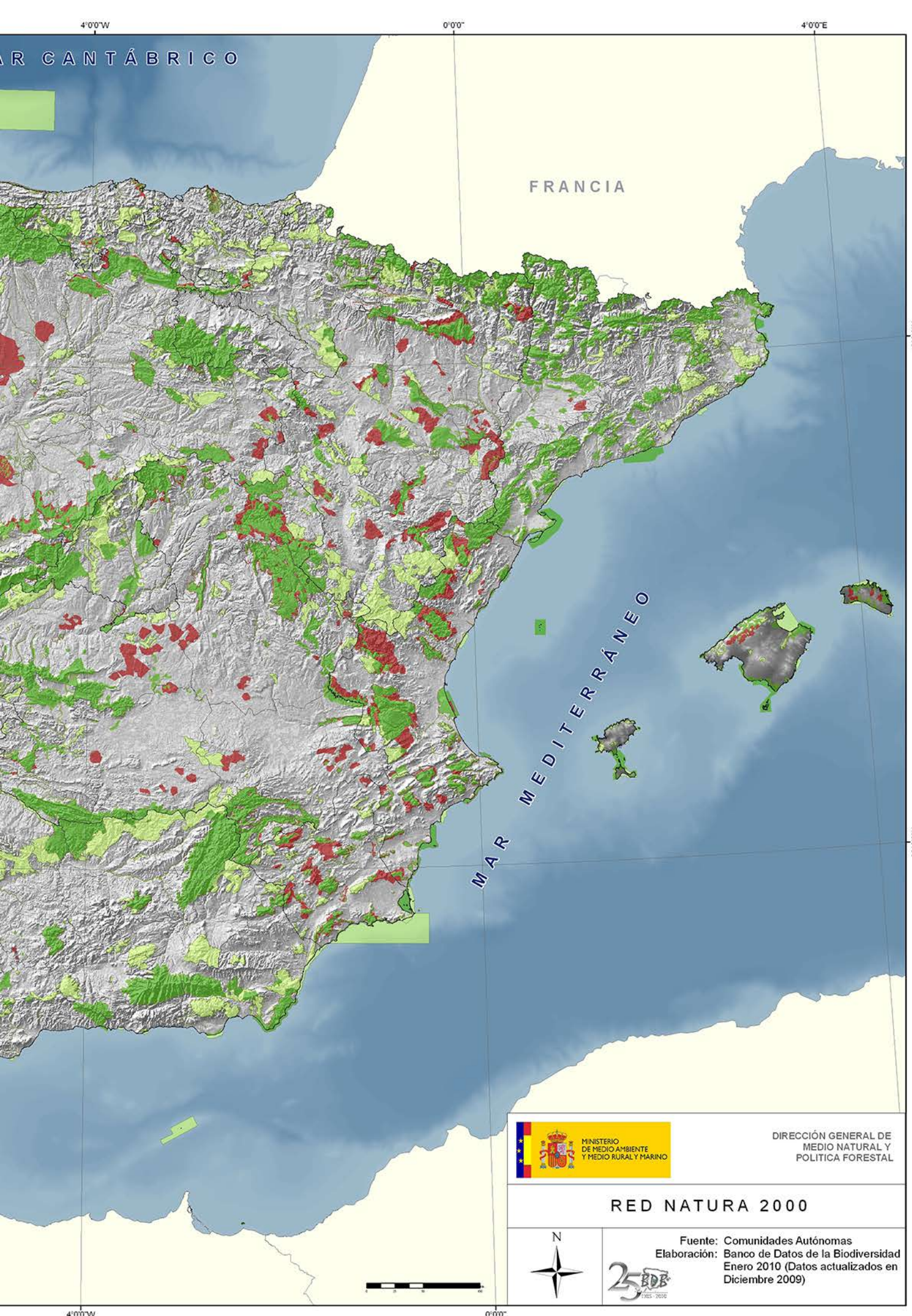

DIRECCIÓN GENERAL DE
MEDIO NATURAL Y
POLÍTICA FORESTAL

RED NATURA 2000



Fuente: Comunidades Autónomas
Elaboración: Banco de Datos de la Biodiversidad
Enero 2010 (Datos actualizados en
Diciembre 2009)



**TRATAMIENTOS SELVÍCOLAS EN MONTES PÚBLICOS SITOS
DENTRO DE LA Z.E.P.A. ES0000262 "SIERRAS DEL
GIGANTE-PERICAY, LOMAS DEL BUITRE-RÍO LUCHENA Y
SIERRA DE LA TORRECILLA.**



**PROYECTO COFINANCIADO POR LA UNIÓN EUROPEA
Fondo Europeo Agrícola de Desarrollo Rural
Europa Invierte en las Zonas Rurales**

Pero una vez olvidada la vía financiera, desde las organizaciones que representamos al sector cinegético debemos centrar los esfuerzos en defender nuestros intereses personándonos en todos los procesos de información pública de estos espacios, no sea que los Planes de Gestión citados anteriormente contemplen limitaciones al actual modelo de gestión cinegética. En tal caso, sería paradójico que el propietario de un terreno o el titular de un coto en lugar de primarle por la buena gestión por tener un espacio protegido no se le prime, sino que además se le limite su modelo de gestión, modelo por cierto que es el que ha permitido tener ese grado de conservación. Así somos en este país. No nos durmamos.

A400
Xplor
LIGHT

El depredador más ligero de su especie.



RAINERDESIGN.COM

Nueva A400 Xplor Light. Ligera, rápida, controlable, 2.850 gramos de precisión infalible. La ligereza no vale de nada sin control.

Es verde, es la A400 Xplor Light, la única que te puede dar el máximo de prestaciones junto con un perfecto equilibrio entre ligereza y control. Es una semiautomática del calibre 12 con sistema de toma de gas, extra-ligera, preparada para disparar hasta los gramajes más pequeños, tu perfecta compañera para cualquier desafío.



www.beretta.com



BERETTA



Teléfono amigo **BBI**
902 11 07 85



BBI
Beretta Benelli Ibérica

Beretta Benelli Ibérica
Apartado 548 • 01080 Vitoria-Gasteiz
info@bbi.com.es • www.bbi.com.es

Nueva línea de atención directa a clientes y usuarios. Ante cualquier duda o requerimiento de información ¡llámenos!. Estamos para atenderle.